



**FRECUENCIAS Y HORARIOS
DE LA PRESTACION DEL SERVICIO DE BARRIDO Y LIMPIEZA, RECOLECCIÓN Y
TRANSPORTE**

**FORMATO
VSC-IPR-F-45
VERSION: 01**

MUNICIPIO	MACRORUTA	FRECUENCIA	HORARIO	SECTOR
AGUACHICA	AA	LUNES MIERCOLES VIERNES	05:00 A 13:10	Los Cocos, Calle 5ta de la 7ma hasta la 40ta, La Pradera, Brisas de Buturama, San Marcos, Arboleda de Alvequin, Villa Victoria, Montealegre, Villa de Dios, Villa del Prado, Villa de San Andrés, Los Columpios, Fogasa, El batallón, El Juncal, San Martín, El SENA, El Galán, Villa Country, Las Acacias, San José, Comultrasan, nutresa
	AB	MARTES JUEVES SABADO		La Sabanita, Hospital Regional, Villa Campestre, Carrera 40, Cerro de los Chivos, Nueva Colombia, Villa Paraguay, Tierra Linda, Nuevo Horizonte, El Jardín, Villa del Sol, Nuevo Oriente, Calle 5ta de la 7ma hasta la 40ta, Cordillera, Obregon, 11 de Noviembre, Once Norte, 20 de Enero, Gas País, Cruas londoño, Asentamiento nuevo horizonte, cerro de las campanas, delicias baja
	AC	LUNES MIERCOLES VIERNES	16:00 A 00:10	El Bosque, Primavera, Los Laureles, San Fernando, La Esperanza, Liceo Humanista, El Carretero, San Andresito, Brisas baja, brisas alta, quintas de la sabana, villa del bosque, altos del jardín, Parque San Roque, Ciudadela de la Paz, Villa Irina, Villa Estadio, Instituto Técnico Industrial, Los Alcones, conjunto via gamarra, Solano Perez, Campo Serrano, Los Alcones, Las ferias, Libertador, Corazón de Colombia, Santa Ana.
			20:00 A 04:10	Barahoja, Jerusalem, La Manga, Calle 5ta de la 7ma hasta la 40ta, Palmira, El Progreso, Terminal de Transporte, San Roque, San Pedro, Alvaro Pallares, Libertad, Divino niño, Brisas del Sur, Nuevo Amanecer, Villa san Carlos, 7 de agosto, Maria Auxiliadora, idema
	AD	MARTES JUEVES SABADO	16:00 A 00:10	Maria Eugenia Alto, Maria Eugenia Bajo, Villa maré, Las Delicias, la victoria, San Eduardo, Romero Diaz, La Paz, Oasis, Cañaveral, bomberos, La ceiba, paraiso, olaya herrera.
			20:00 A 04:10	San Miguel, Plaza de Mercado, Escuela Urbana La Victoria, Escuela Mixta Jhon F Kennedy, Iglesia San Vicente de Paúl, Escuela Urbana Mixta San Miguel, Clínica Aguachica, Policía Nacional, La Unión, San José, Alto Prado, la sabanita, las americas, potosí, Galán.
	AED	DOMINGO	09:00 A 17:10	Las bateas, plaza de mercado, Calle 5ta de la 7ma hasta la 40ta, calle 7ma de la Cra 12 a la 20, Calle 8tava de la Cra 20 a la 40, Olímpica, calle 3 de la Cra 30 a la 8, Diego Exito, Hotel calle Real, Batallón Juncal



MACRO RUTA AA

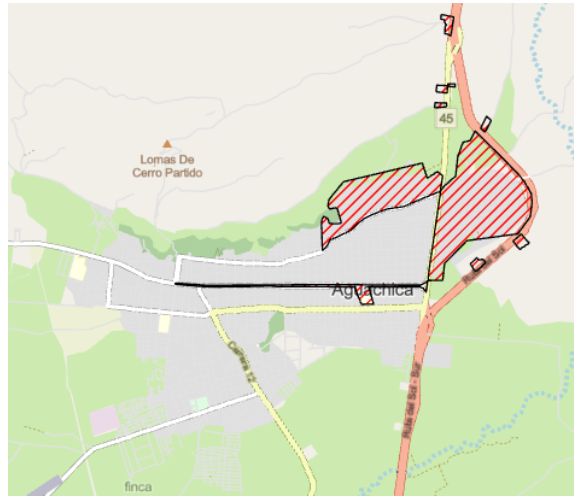

MACRO RUTA AB

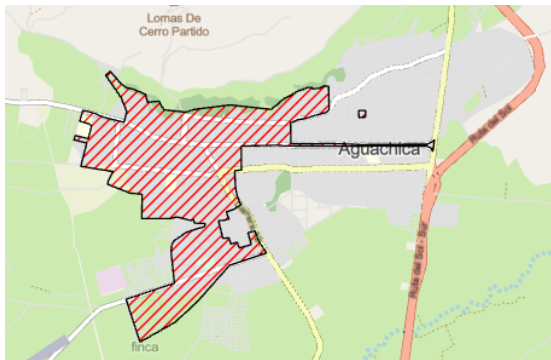

MACRO RUTA AC

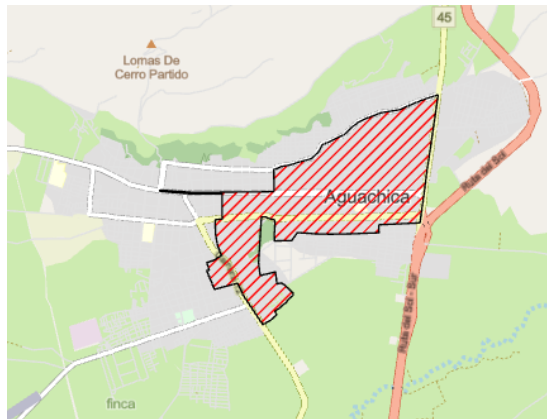

MACRO RUTA AD

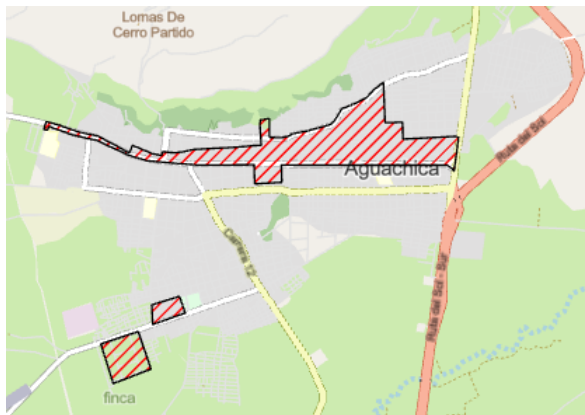

MACRO RUTA AED